

DIFERENCIAS ENTRE MANCHA ANILLADA Y MILDIU



Programa de Fitopatología

Ing. Never Tejerina Panique



MANCHA ANILLADA

(Corynespora cassiicola)

VS



MILDIU

(Peronospora manshurica)

SINTOMAS INICIALES

MILDIU



MANCHA ANILLADA



INICIOS DE NECROSIS (MILDIU)

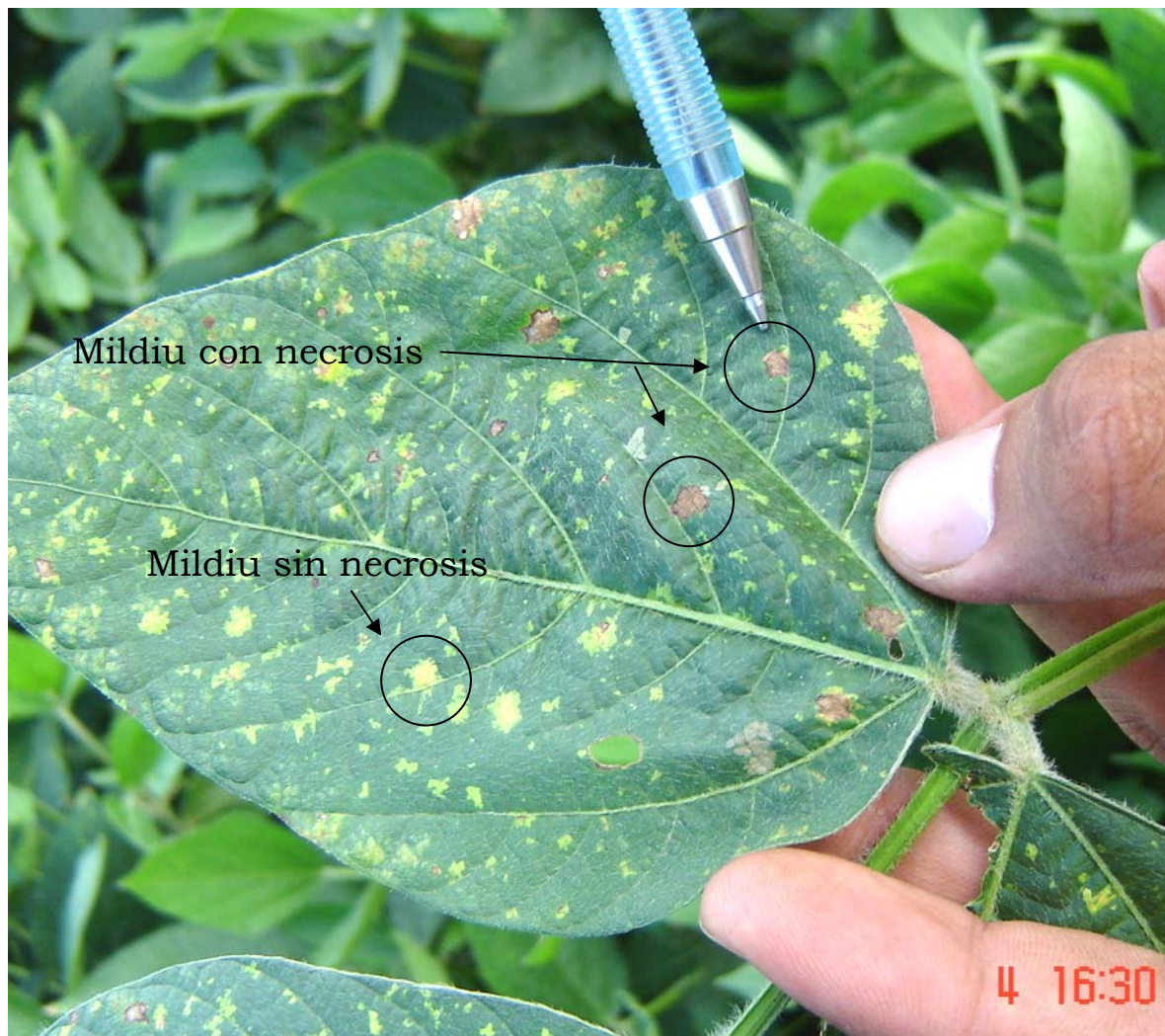

NECROSIS AVANZADA (MILDIU)

A simple vista da la sensación de que fuera mancha anillada por la mancha necrotica



Si observa el envés de la hoja notará la presencia de la vellosidad del hongo, característico del mildiu

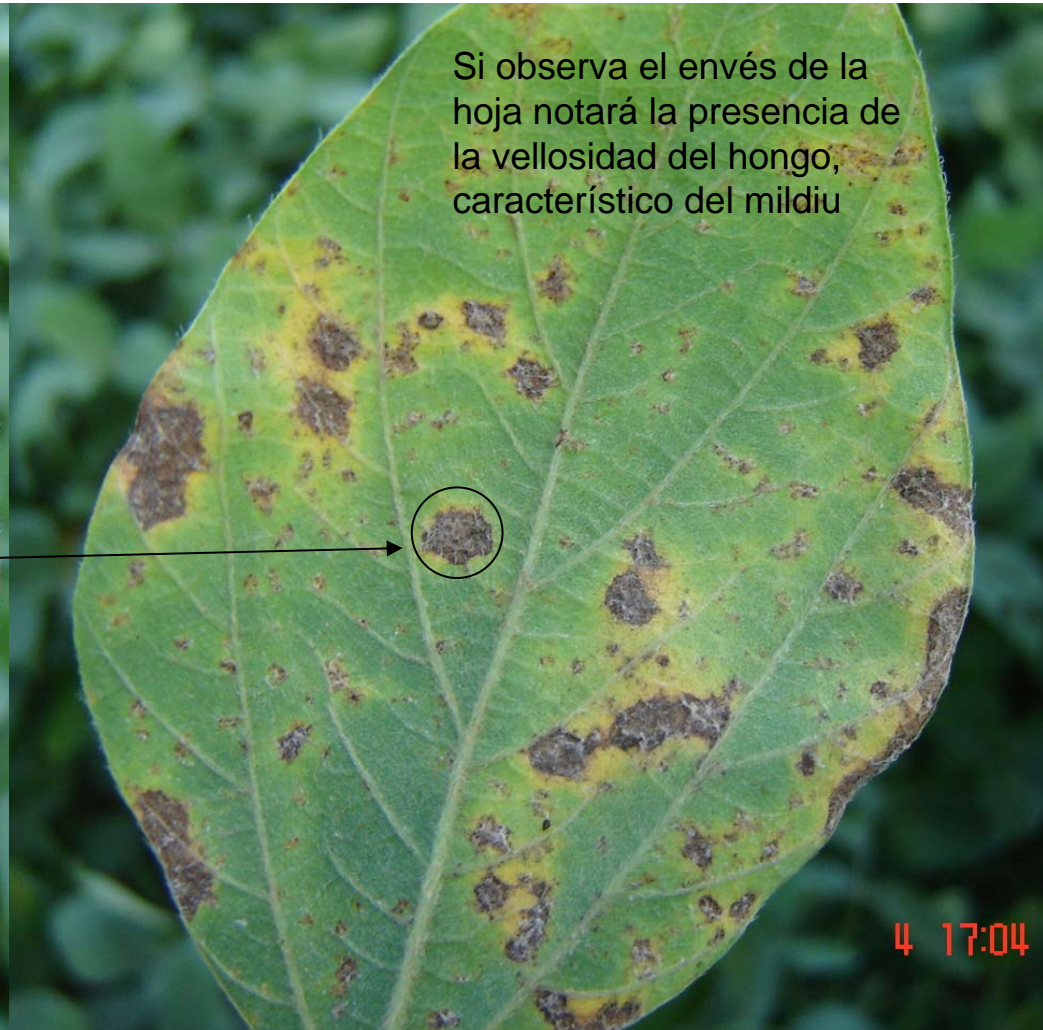

4 17:04

DIFERENCIAS

Mancha de forma irregular (Mildiu)



Sin halo amarillo

No denota un punto de origen de la mancha

Sin anillos concéntricos

Mancha anillada



Anillos concéntricos

Punto de origen de la mancha

Halo amarillo

ANILLOS COCENTRICOS – MANCHA ANILLADA



MILDIU CON NECROSIS VS. MANCHA ANILLADA

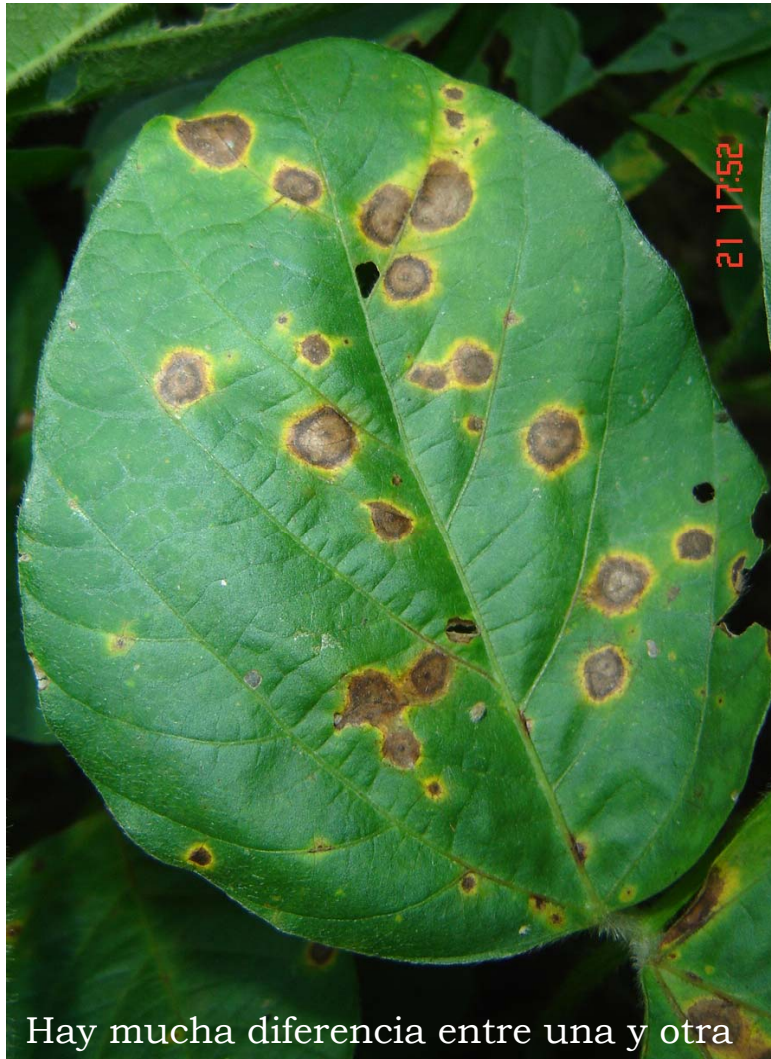



Investigación y Tecnología al servicio del productor!!!